MIKSI VALITA RPKK?

Mahdollisuus suorittaa kaksoistutkintoa

Työelämälähtöistä opiskelua

Pieni ja tiivis yhteisö, jossa opiskelukaverit, opettajat ja henkilökunta tulevat tutuiksi

Projekteissa oppimista

Moderni oppimisympäristö

Oma ruokala jota pyörittää Puolu Catering

www.rpkk.fi @rpkk_raahe RPKK

RAAHEN PORVARI- JA KAUPPAKOULU

Mitä RPKK:ssa voi opiskella?

Voit opiskella merkonomiksi, IT- tukihenkilöksi tai ohjelmistokehittäjäksi

Suorittaa kaksoistutkinnon

Voit osallistua Raahe esports academyyn

Voit opiskella Raahe Coding School:issa

Viettää aikaa hyvässä seurassa

Voit osallistua Foorumiin ja vaikuttaa yhteisiin asioihin

Voit valita myös Raahen urheiluakatemian

Opintojen ja urheilun joustava yhdistäminen

Yhteistyössä Raahen lukion kanssa

Yleistreeniä ja seurojen omia joukkuetreenejä

Harjoitusajat:
Tiistai ja torstai (klo 08:00-9:15)
Perjantai (klo 13:15-14:30)

Urheiluakatemian koordinaattori

Ilkka Kontinaho 0400 – 823911
Ilkka.kontinaho@rpkk.fi

Raahen urheiluakatemia

Valinnainen liikuntakurssi lisenssiurheilijoille!

Opiskelijoiden mietteitä RPKK:sta :

"Rento meininki"

"Täällä uskaltaa olla erilainen ja kaikki hyväksytään"

"Kaikki tulee toimeen keskenään, ei kiusaamista"

Merkonomista on moneksi!

Liiketoiminnan osaajia tarvitaan työelämässä kaikilla eri aloilla

Liiketoiminnan perustutkinto
on laajuudeltaan 180 osaamispistettä.
Opintoja henkilökohtaistamalla voit nopeuttaa opintojasi.
Liiketoiminnan tutkinto on hyvä pohjakoulutus monelle eri alalle ja jatko-opintoja varten.

Opiskelija saa osaamista mm:

Asiakaspalveluun, myyntiin ja asiakkuuksien hoitoon
Reskontran hoitamiseen, palkanlaskentaan, laskutukseen ja kirjanpitoon
Yritystoiminnan suunnitteluun ja yrityksessä toimimiseen

"Oppilaita kuunnellaan ja pääsemme vaikuttamaan helposti asioihin"

"Ei tarvitse kirjoja, vaan ne saa koululta"

RAAHE CODING SCHOOL

Uusi ammatti koodaamisesta

Koodaaminen on tulevaisuuden kansantaito.
Tule mukaan kannustavaan ympäristöön oppimaan ohjelmointikieltä, tekemään käytännössä robotiikkaa ja digitaalista tuotantoa sekä saamaan henkilökohtaista ohjausta ohjelmointialan ammattilaisilta

Robotiikka // Web- ohjelmointi

Ohjelmamme alkoi syyskuussa 2019.
Koulutus toteutetaan iltapäivisin ja alkuiltaisin, joten voit osallistua ohjelmaan muiden opintojen tai töiden ohessa.
Halutessasi voit suorittaa ohjelman aikana myös korkeakouluopintoja.

Koulutus toteutetaan yhteistyössä seuraavien kumppaneiden kanssa:

RAAHEN PORVARI- JA KAUPPAKOULU
RAAHEN LUKIO
Buutti EDUCATION
Centria AMMATTIKORKEAKOULU
OAMK OULUN AMMATTIKORKEAKOULU
OULUN YLIOPISTO

IT-tukihenkilö ja ohjelmistokehittäjä hallitsevat tietotekniikan

Tietoteknistä osaamista tarvitaan kaikkialla

Tieto- ja viestintätekniikan perustutkinnon suorittanut on IT-alan moniosaaja

IT-tukihenkilön tai ohjelmistokehittäjän tutkinto on laajuudeltaan 180 osaamispistettä.

Opintoja henkilökohtaistamalla voit nopeuttaa opintojasi.

Tutkinto on hyvä ponnahduslauta esimerkiksi tekniikan- tai kaupallisen alan korkeakoulututkintoa varten.

Koulutuksen jälkeen osaat:

Suunnitella, toteuttaa ja ylläpitää ohjelmistoja sekä käyttöliittymiä

Toimia tietokonelaitteistojen ja ohjelmistojen myynti- ja huoltotehtävissä

Toimia halutessasi itsenäisenä yrittäjänä

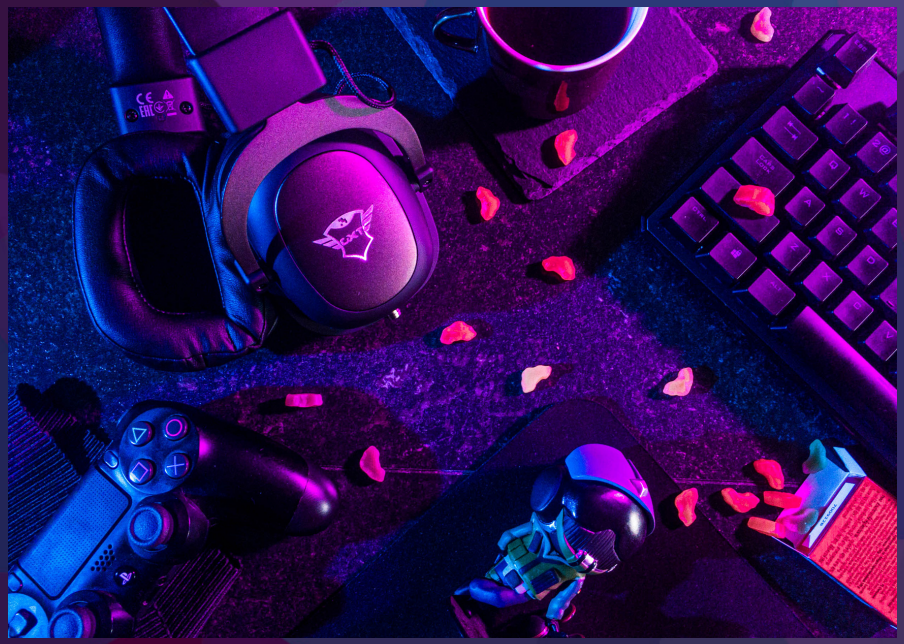

RAAHE esports academy

Elektronisen urheilun akatemia käynnistyy Raahessa!

Haluamme tarjota Raahen seutukunnassa mahdollisuuden kouluttautua esports- alalle, opiskella toisen asteen tutkinto kilpapelaamisen rinnalla ja kannustaa aluettamme suuntautumaan
alalle liiketoiminnallisesti.

Raahe esports academy koostuu osista:

1. Urheiluakatemia kilpapelaajille
2. elektronisen urheilun tutkintokoulutus
3. oheistoiminta: pelitila ja tapahtumat

Pelitilan hyödyntämisestä kiinnostuneille tarjoamme esports pelitilan käyttöön.

Lisätietoa Raahe esports academystä:

info@esportsraahe.fi
tervetuloa mukaan pohjoiseen esports- yhteisöön
Merikatu 2, 92100 Raahe

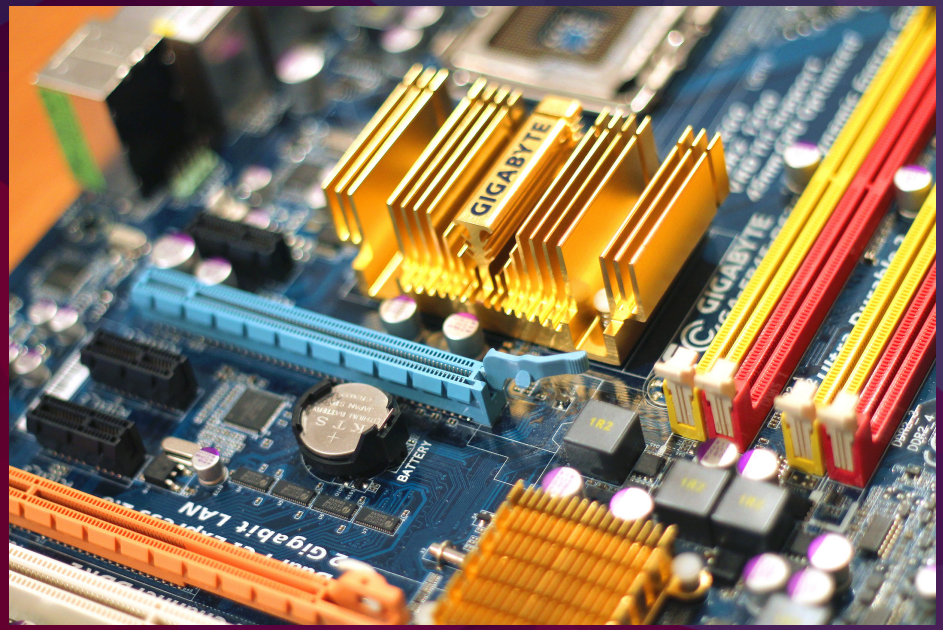

Kaksi tutkintoa samaan aikaan

Ammatillinen
perustutkinto + ylioppilastutkinto

Voit suorittaa ylioppilastutkinnon ja liiketoiminnan tai tieto- ja viestintätekniikan perustutkinnon yhtäaikaa.
Opetusta järjestetään yhteistyössä **Raahen**, **Pyhäjoen** ja **Siikajoen** lähilukioiden kanssa.

Lukiolla opiskelet keskimäärin joka toinen jakso. Opiskelu on tällöin selkeää ja vaihtelevaa.

Saat erinomaiset valmiudet sekä jatko-opintoihin, että työelämään samassa ajassa kuin suorittaisit pelkän lukion tai ammatillisen perustutkinnon.

Kaksoistutkinto sopii sinulle, jolla on peruskoulun lukuaineista keskiarvo vähintään 7, sekä Ä1, EN ja MA numero vähintään 7.

Saat sekä ammatin että hyvät jatko-opintomahdollisuudet. Työnantajat arvostavat kaksoistutkintoa.

RAAHEN LUKIO

Pyhäjoen lukio

YRTTIS

SIIKAJOEN LUKIO